



MORCELLI & ALENCAR LTDA ME

0103/22

Sondagem de Reconhecimento a Percussão

SP-001

Cliente: DAC ENGENHARIA LTDA

Página 1/1

Obra: PREFEITURA MUNICIPAL DE POUSO ALEGRE

Data

Local: Parque Natural Municipal de Pouso Alegre, Horto, Pouso Alegre/MG

05/04/2022

Ø Amostrador	Ext.: 50,8 mm	Altura de queda: 75 cm	Cota da boca do furo: 0,00 m	Ensaio de Avanço por Circulação de Água			
	Int.: 34,9 mm	Peso: 65 kgf	Revestimento: 0,00 m	Início	10 min	20 min	30 min
Ø Revestimento: 63,5 mm	Escala vertical: 1:100	Sistema: Manual	Nível d'água: 4,50 m	-	-	-	-

Perfuração: CA-Circulação de Água CL-Circulação de Lama TC-Trado Concha Coordenadas: N 7.542.729,19 m; E 400.622,31 m; F 23S; WGS84

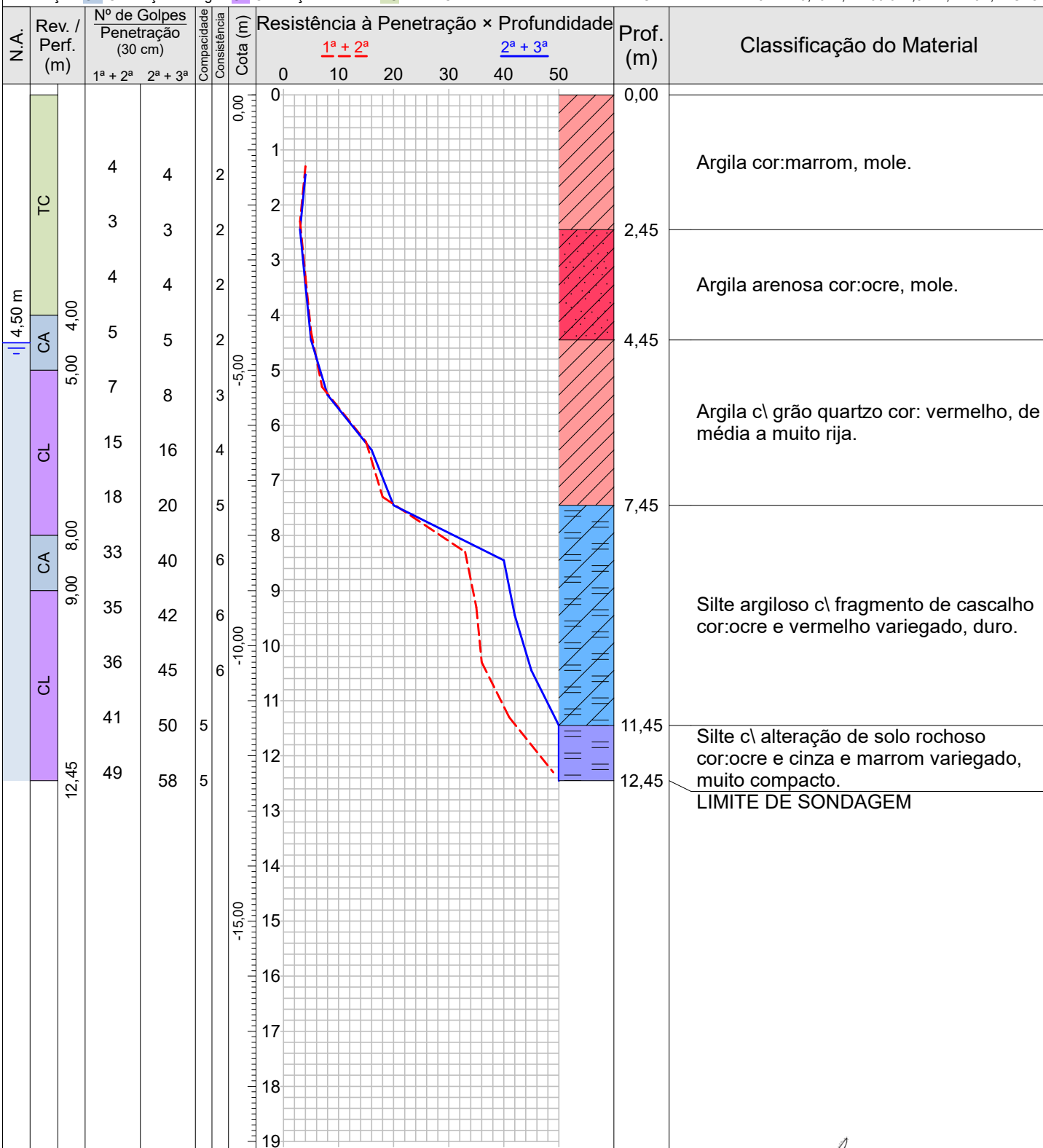

Compacidade/Consistência	1	2	3	4	5	6
Areias ou siltes arenosos	Fofa(o)	Pouco compacta(o)	Medianamente compacta(o)	Compacta(o)	Muito compacta(o)	—
Argilas ou siltes argilosos	Muito mole	Mole	Média(o)	Rija(o)	Muito rija(o)	Dura(o)

Rua: Sargento Obedes Lino da Silva 85-Jardim Inconfidentes -Pouso Alegre -MG Resp. Técnico
 Tel.: (35) 34214181 -991472132-988912132
 email: atendimento@alencarsondagens.com.br

George Edson Magalhães
 Engenheiro Civil - CREA 73938/D

CONFORME NBR 6484:2020



MORCELLI & ALENCAR LTDA ME

0103/22

Memorial Fotográfico

SP-001

Cliente: DAC ENGENHARIA LTDA

Obra: PREFEITURA MUNICIPAL DE POUSO ALEGRE

Local: Parque Natural Municipal de Pouso Alegre, Horto, Pouso Alegre/MG

Página 1/1

Data 05/04/2022



© 2022 MORCELLI & ALENCAR LTDA ME

103-2022 SP01



MORCELLI & ALENCAR LTDA ME

0103/22

Sondagem de Reconhecimento a Percussão

SP-002

Cliente: DAC ENGENHARIA LTDA

Página 1/1

Obra: PREFEITURA MUNICIPAL DE POUSO ALEGRE

Data

Local: Parque Natural Municipal de Pouso Alegre, Horto, Pouso Alegre/MG

05/04/2022

Ø Amostrador	Ext.: 50,8 mm	Altura de queda: 75 cm	Cota da boca do furo: 0,00 m	Ensaio de Avanço por Circulação de Água			
	Int.: 34,9 mm	Peso: 65 kgf	Revestimento: 0,00 m	Início	10 min	20 min	30 min
Ø Revestimento: 63,5 mm	Escala vertical: 1:100	Sistema: Manual	Nível d'água: 5,00 m	-	-	-	-

Perfuração: CA-Circulação de Água CL-Circulação de Lama TC-Trado Concha Coordenadas: N 7.542.738,87 m; E 400.633,27 m; F 23S; WGS84

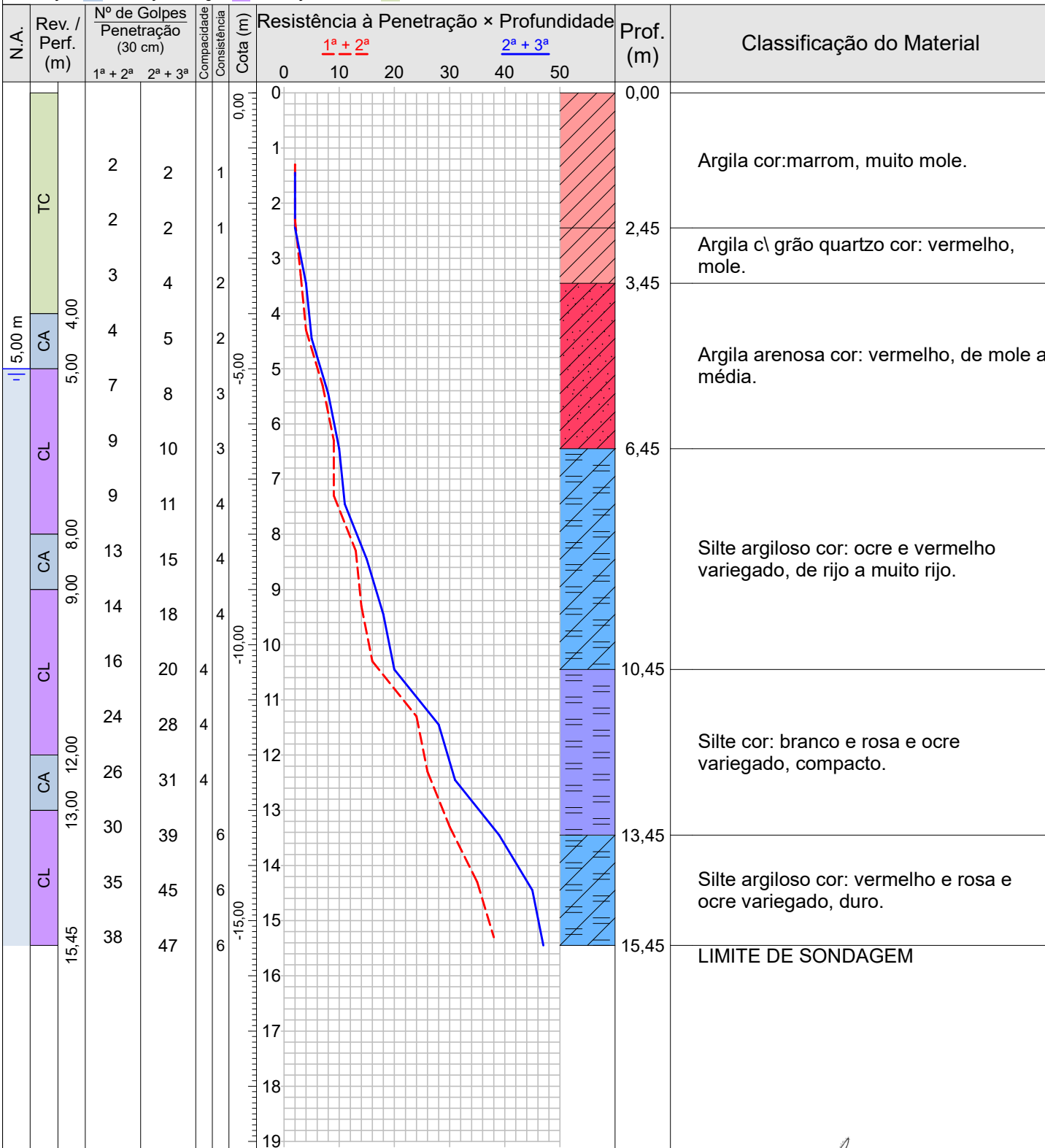

Compacidade/Consistência	1	2	3	4	5	6
Areias ou siltes arenosos	Fofa(o)	Pouco compacta(o)	Medianamente compacta(o)	Compacta(o)	Muito compacta(o)	—
Argilas ou siltes argilosos	Muito mole	Mole	Média(o)	Rija(o)	Muito rija(o)	Dura(o)

Rua: Sargento Obedes Lino da Silva 85-Jardim Inconfidentes -Pouso Alegre -MG Resp. Técnico
 Tel.: (35) 34214181 -991472132-988912132
 email: atendimento@alencarsondagens.com.br

George Edson Magalhães
 Engenheiro Civil - CREA 73938/D

CONFORME NBR 6484:2020



MORCELLI & ALENCAR LTDA ME

0103/22

Memorial Fotográfico

SP-002

Cliente: DAC ENGENHARIA LTDA

Página 1/1

Obra: PREFEITURA MUNICIPAL DE POUSO ALEGRE

Data

Local: Parque Natural Municipal de Pouso Alegre, Horto, Pouso Alegre/MG

05/04/2022



© 2022 MORCELLI & ALENCAR LTDA ME

103-2022 SP02



MORCELLI & ALENCAR LTDA ME

0103/22

Localização de Sondagem

Escala 1:522,36

Cliente: DAC ENGENHARIA LTDA

Página 1/1

Obra: PREFEITURA MUNICIPAL DE POUSO ALEGRE

Data

Local: Parque Natural Municipal de Pouso Alegre, Horto, Pouso Alegre/MG

05/04/2022



0 5 m

SP-001

N 7.542.729,19 m; E 400.622,31 m; F 23S; WGS84; Cota 0,00 m

SP-002

N 7.542.738,87 m; E 400.633,27 m; F 23S; WGS84; Cota 0,00 m

Rua: Sargento Obedes Lino da Silva 85-Jardim Inconfidentes -Pouso Alegre -MG
Tel.: (35) 34214181 -991472132-988912132
email: atendimento@alencarsondagens.com.br

Resp. Técnico

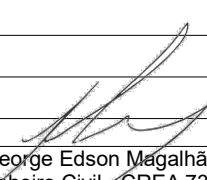
George Edson Magalhães
Engenheiro Civil - CREA 73938/D